

國立岡山農工資源班



112學年度 升學輔導說明會

112.11.29(三) 12:00-13:00

今日重點

★高職生多元入學管道

★113學年度身障生升學大專院校甄試(注意事項)



高職生多元入學管道

技高畢業生 / 綜合高中畢業生 / 普高畢業生

* 畢業生含應屆、非應屆及同等學力

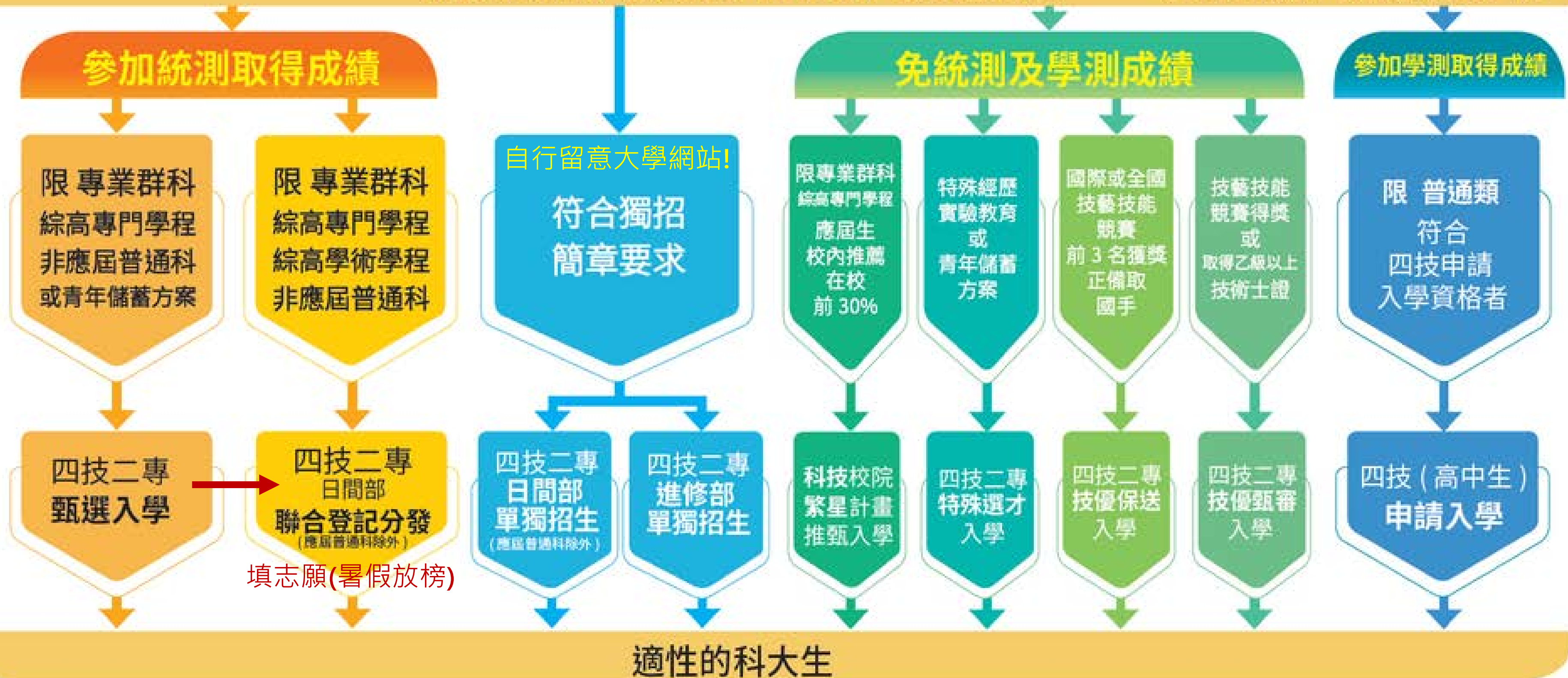

一般管道

例：工科技藝競賽獲獎

四技二專 【統測】

11/30-12/20 團報
12/08-12/20 個報
04/27-04/28 考試

甄選入學

第一階段：05/17報名、05/31公告結果
第二階段：06/06報名、7/3前公告

登記分發

資格審查公告：6/25
集體繳費：7/16-7/18
網路選填志願：7/19-7/24
公告實際招生名額：7/29
分發結果公告：8/8
《留意註冊組公告》

技優甄審 入學

留意實習處公告！

大專院校 單獨招生

3月起簡章陸續出來
留意各校公告！

日間部

夜間部

軍校士官 二專班

國軍人才招募中心

產學合作

詳細招生校系
科組名額預定於
1月後公告

雙軌訓練旗
艦計畫專班

產學攜手合
作計畫專班

產學訓
合作專班



多元入學升學管道

針對身障生的管道

- 統測範圍
- 全選擇

身心障礙
甄試

3/22-3/24 學科

3/25 術科

身障生
單獨招生

3月底簡章陸續公告

留意各校網頁

重要!

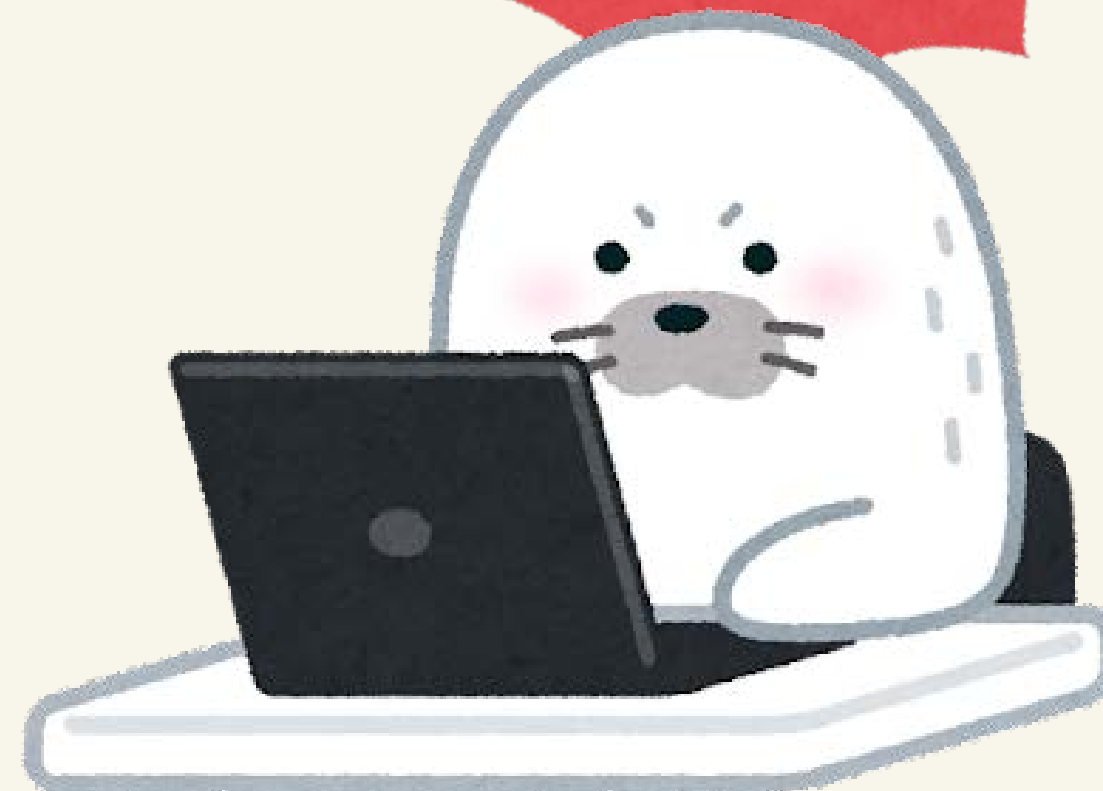

技專院校招生資訊



一般管道

- [技專院校招生策略委員會](#) → 招生宣導 > 宣導資料下載
- [技訓網2024](#) → 四技二專 > 招生管道列表

身障管道

- [113學年度身心障礙學生升學大專校院甄試](#)
- [SEN教育部特殊教育通報網升學資訊](#)
→ 身心障礙生獨招 (3月留意網站公告)

岡山農工學校網站



1. 教務處註冊組

首頁>行政單位>教務處>升學專區

2. 輔導室資源班

首頁>行政單位>輔導室>特殊教育>資源班>升學資訊



113學年度身心障礙學生
升學大專校院甄試
報名暨注意事項說明



113學年度身心障礙學生升學大專校院甄試簡章下載



113學年度身心障礙學生升學大專校院甄試

首頁

招生資訊 ▾

⇨ 考生登入

⇨ 學校登入

個



簡章下載

i 若下載之後不能閱讀，請先下載並安裝



(Adobe PDF 標誌為Adobe 公司所有)

113學年度身心障礙學生升學大專校院甄試簡章下載

檔案名稱	檔案下載
113學年度簡章	<input type="button" value=".docx 檔"/> <input type="button" value=".odt 檔"/> <input checked="" type="button" value=".pdf 檔"/>

- 附錄七：團體報名名冊為範例，僅供參閱。【請承辦教師完成團體報名後，於系統列印】。
- 附錄八：報名表範例，僅供參閱。【請於團體報名/個人報名完成後，於系統列印】。
- 113學年度身心障礙學生升學大專校院甄試報名信封封面：請於團體報名/個人報名完成後，於系統列印。

四技二專考科內容

共同科目

- 國、英、數

專業科目

- 專業科目(一)、專業科目(二)



※ 詳細專業科目考科內容請參閱簡章第284頁至285頁

身障甄試歷屆試題下載



- 簡章下載
- 歷屆資訊
- 考科範圍
- 試場位置
- 考古題
- 簡章
- 統計專區

考古題

查詢條件

學年度

112

查詢

112學年度身心障礙學生升學大專校院甄試 (大學組)

年度	學制	類組	考科名稱	附件
112	大學組	共同	國文	A2301國文試題.pdf A2301國文參考答案.pdf

考試注意事項

★B4答案卷作答(勾選不用畫卡)

☆不得使用計算機

★術科考試須自備用具

☆有申請特殊考場需求者，

請事先告知老師

重要!



報名表填寫

1. 報考障別?

- ◆ 請參閱鑑定證明上之障別
- ◆ 智能障礙所屬障別為「其他障礙」

2. 報考群類組別?

- ◆ 請參閱簡章第284頁至285頁

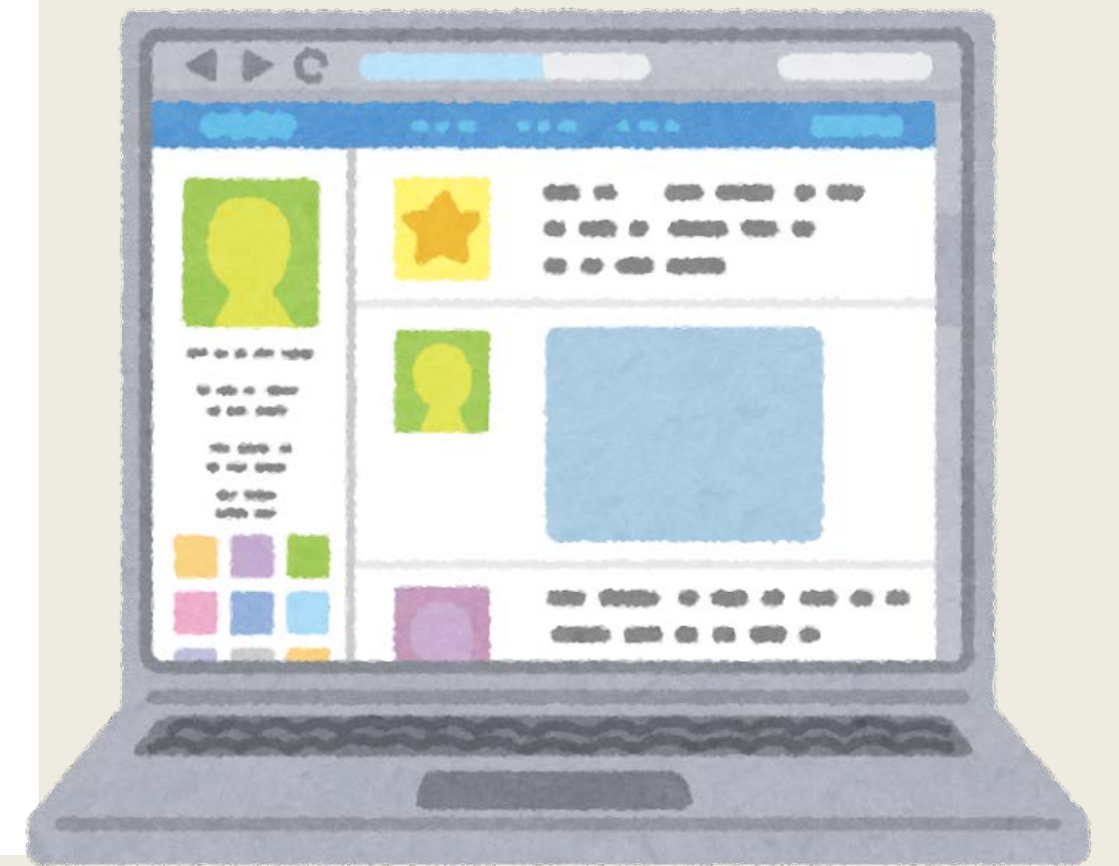

障礙類別

視覺障礙

聽覺障礙

肢體障礙

腦性麻痺

學習障礙

自閉症

其他障礙



加考術科校系

p. 269-271

(二) 其他障礙生四技組						馬
學校名稱	類別	系科代碼	系科名稱	名額	備註	
國立雲林科技大學	設計群	7308005	視覺傳達設計系	2	<p>*須通過美術類術科考試。</p> <p>*專業科目(一)、專業科目(二)、總成績須達本類組前標。</p> <p>1.本系課程含視聽、手繪、美工切割器材、機具之操作。</p> <p>2.本校設有資源教室，主要關懷與服務身心障礙學生，可提供學生課業及生活等方面諮詢服務。</p>	6 0 3
	商業與管理群	7310009	企業管理系	1	<p>*專業科目(一)、專業科目(二)須達本類組頂標。</p> <p>*英文須達本類組前標。</p> <p>1.須依規定於畢業前通過本系「學生英語能力」畢業門檻，方得畢業。</p> <p>2.本校設有資源教室，主要關懷與服務身心障礙學生，可提供學生課業及生活等各方面諮詢協助。</p>	2 1 0
	商業與管理群	7310010	會計系	1	<p>*英文、專業科目(一)、專業科目(二)須達本類組前標。</p> <p>本校設有資源教室，主要關懷與服務身心障礙學生，可提供學生課業及生活等各方面諮詢協助。</p>	7 9 7

甄試日程表

重要!

日期

重要事項

113/01/12(五)

寄發准考證(寄至學校將於考試前兩天統一發予)

113/03/21(四)

下午2:00-4:00開放考生查看學科甄試試場

113/03/23(六)

113/03/24(日)

四技二專組學科考試

113/03/25(一)

術科考試(須加考術科校系p. 269-271)

113/04/30(二)

寄發成績單(統一寄到學校)

考生專區於上午 10:00 開放成績查詢

113/05/31(五)

|

考生網路選填志願

113/06/06(四)

113/06/13(四)

統一分發結果公告

113/06/26(三)

錄取生放棄錄取資格截止日



甄試考試時間表

四技二專組

		3月23日 (星期六)	3月24日 (星期日)	備註
上午	9:35	預備鈴		
	9:40 - 11:10	專業科目(一)	數學	10:10截止入場 10:20可以出場
下午	12:45	預備鈴		
	12:50 - 14:20	專業科目(二)	英文	13:20截止入場 13:30可以出場
	15:15	預備鈴		
	15:20 - 16:50	國文		15:50截止入場 16:00可以出場



報名應繳交資料

1. 報名表 (學生家長均需簽名)
2. 鑑輔會鑑定證明影本
3. 身分證 **正反面**影本
4. **證件照** **電子檔光碟** (近3個月內脫帽半身照)
5. **報名費**
 - 一般身份: 900元
 - 中低收入戶: 360元 (需檢附證明)
 - 低收入戶: 免繳 (需檢附證明)



南區考試地點

高雄師範大學 和平校區



捷運
文化中心站

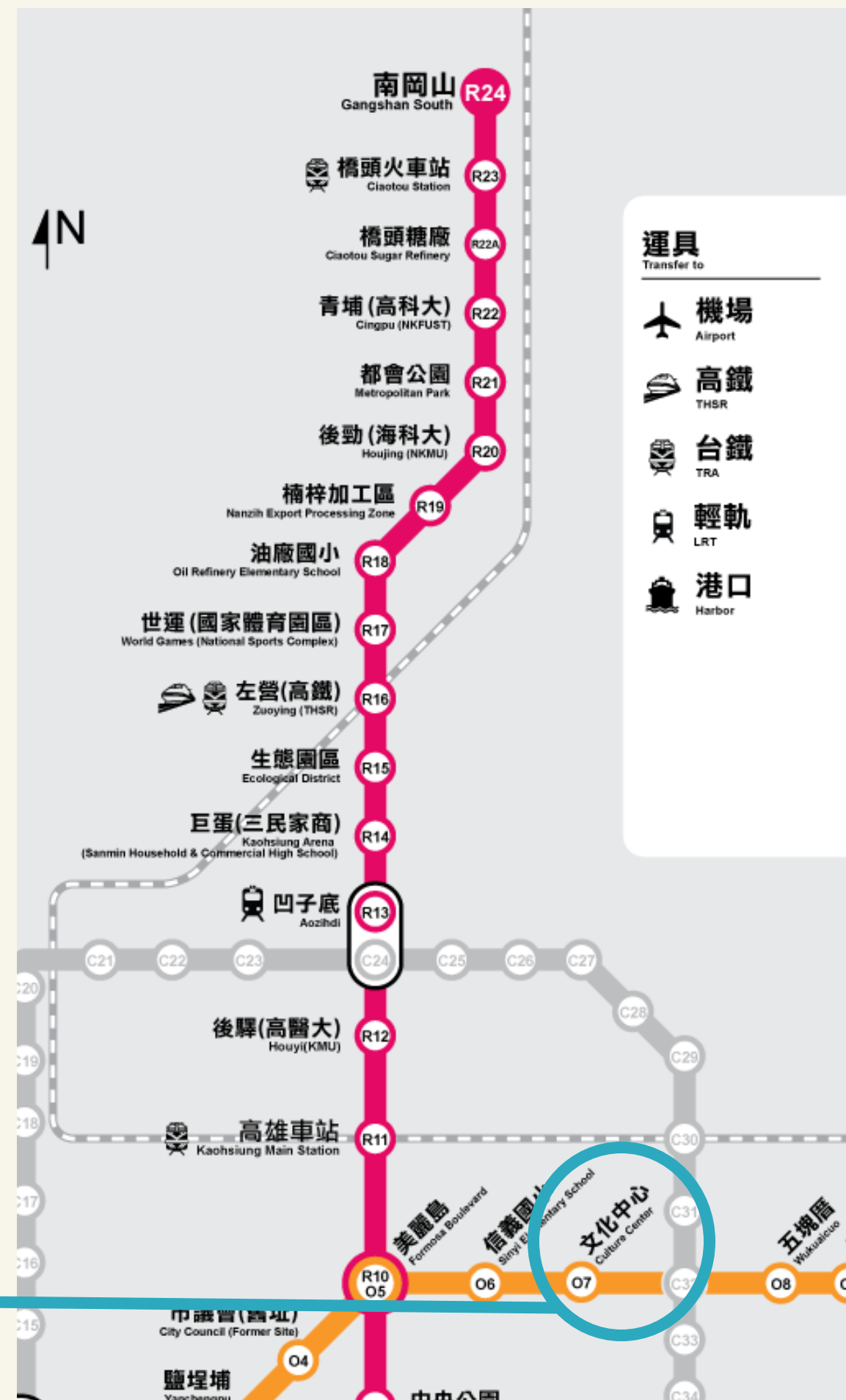

交通費及住宿費補助方案



1. 補助對象：低收入戶、中低收入戶
2. 補助人數：考生本人及陪考人員一名
3. 補助費用：(詳見簡章第282頁)

交通費

應試期間(含查看考場當日)之交通運輸費用(不含計程車)，實支實付，一天以來回一次為上限。

住宿費

僅補助跨縣市，及距應試考區所在地60公里以上住宿以一人一晚最高2000元為上限，需付統一發票含明細或收據(統編：45002931)

統一分發原則

- ◆ 志願選填**注意各校系入學條件**(備註欄)，若不符資格，雖已錄取分發仍取消入學資格。
- ◆ 若成績**未通過最低錄取標準**或**不符各校系科組所列入學條件者**，雖有名額，得不足額錄取。
- ◆ 按學科50%、術科50%加總後，按**成績高低及志願序**分發。
- ◆ 總分相同時，成績採計之科目順序：
四技二專組：專業(一)→專業(二)→國文→英文→數學

重要!



錄取結果

通知書會寄到家裡

注意掛號郵件！



- 112/06/13 (四) 10:00 公告於「113學年度身心障礙學生升學大專院校甄試」網站
- 當天同時錄取學校會寄發「錄取通知書」
(113/06/18前尚未收到，洽錄取學校)

報名注意事項

- 報名表繳交前請檢查詳細，報名確定並繳費後，不得以任何理由要求更改報考類群(組)也不得以任何理由要求退費！
- 請務必於12/04(一)中午12:30前將報名文件(報名表及所需檢附資料等)，繳交至輔導室。



祝 心願成就.金榜題名

有任何問題歡迎洽詢資源班

(07) 6217129 #136、137、139



盡力而為